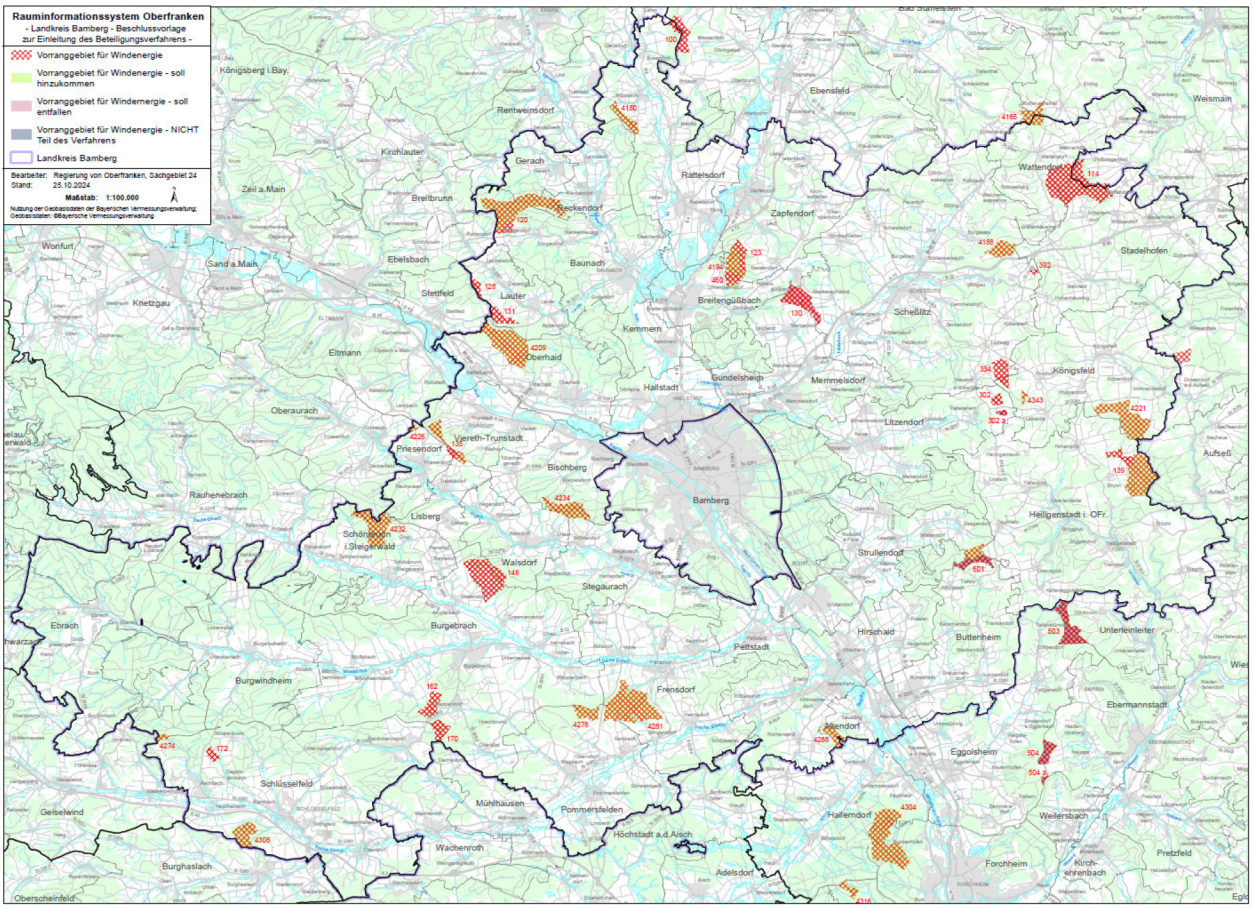
Rauminformationssystem Oberfranken
- Landkreis Bamberg - Beschlussvorlage
zur Einleitung des Beteiligungsverfahrens -
Vorranggebiet für Windenergie
Vorranggebiet für Windenergie - soll hinzukommen
Vorranggebiet für Windenergie - soll entfallen
Vorranggebiet für Windenergie - NICHT Teil des Verfahrens
Landkreis Bamberg
Bearbeiter: Regierung von Oberfranken, Sachgebiet 24
Stand: 25.10.2024
Maßstab: 1:100.000
Nutzung der Geobasisdaten der Bayerischen Vermessungsverwaltung;
Geobasisdaten: ©Bayerische Vermessungsverwaltung
Königsberg i.Bay.
Rentweinsdorf
Kirchlauter
Gerach
Zeil a.Main
Breitbrunn
Reckendorf
Ebensfeld
Rattelsdorf
Zapfendorf
Wattendorf
Weismain
Stadelhofen
Wonfurt
Sand a.Main
Ebelsbach
Stettfeld
Lauter
Baunach
Breitengüßbach
Scheßlitz
Knetzgau
Eltmann
Oberhaid
Kemmern
Hallstadt
Bundelsheim
Memmelsdorf
Königsfeld
Litzendorf
Aufseß
Oberaurach
Priesendorf
Viereth-Trunstadt
Bischberg
Bamberg
Rauhenebrach
Lisberg
Schönbrunn i.Steigerwald
Walsdorf
Stegaurach
Heiligenstadt i. OFr.
Strullendorf
Ebrach
Burgebrach
Pettstadt
Hirschaid
Buttenheim
Unterleinleiter
Burgwindheim
Frensdorf
Ebermannstadt
Eggolsheim
Schlüsselfeld
Mühlhausen
Pommersfelden
Hallerndorf
Weiler sbach
Geiselwind
Höchstadt a.d.Aisch
Wachenroth
Adelsdorf
Forchheim
Kirch-ehrenbach
Pretzfeld
Burghaslach
Oberscheinfeld